

دستورالعمل انتخاب واحد و پرداخت شهریه

نکات مهم

- ✓ لطفاً تا حد امکان جهت استفاده از پرتال آموزشی از مرورگر فایرفاکس استفاده کنید.
- ✓ انتخاب واحد صرفاً از طریق اینترنت و در زمانهای مشخص شده انجام می پذیرد. که قبل از شروع هر ترم در قسمت تقویم ترمی سایت ثبت می شود.
- ✓ دانشجویان کاردانی پیوسته با رعایت پیش نیاز ، مجاز به انتخاب حداقل ۱۲ و حداکثر ۲۰ واحد درسی می باشند.
- ✓ تبصره ۱. در صورت مشروط شدن در ترم گذشته حداکثر ۱۴ واحد درسی اخذ گردد.
- ✓ تبصره ۲. رعایت پیش نیاز و سقف مجاز انتخاب واحد دروس به عهده شخص دانشجو می باشد و در صورت عدم رعایت در هر مرحله ای از تحصیل دروس وابسته یا مازاد سقف حذف می گردند.
- ✓ انتخاب واحد در زمانهای اعلام شده صورت می گیرد و قابل تمدید نمی باشد.
- ✓ اقدام نکردن جهت انتخاب واحد در زمانهای مقرر به منزله انصراف دانشجو تلقی شده و دانشجو حق ادامه تحصیل نخواهد داشت.

مراحل ثبت نام

۱. ورود به سیستم ثبت نام به نشانی <http://78.39.239.251> و یا به پرتال دانشجویی در صفحه اصلی همین سایت مراجعه کنید.

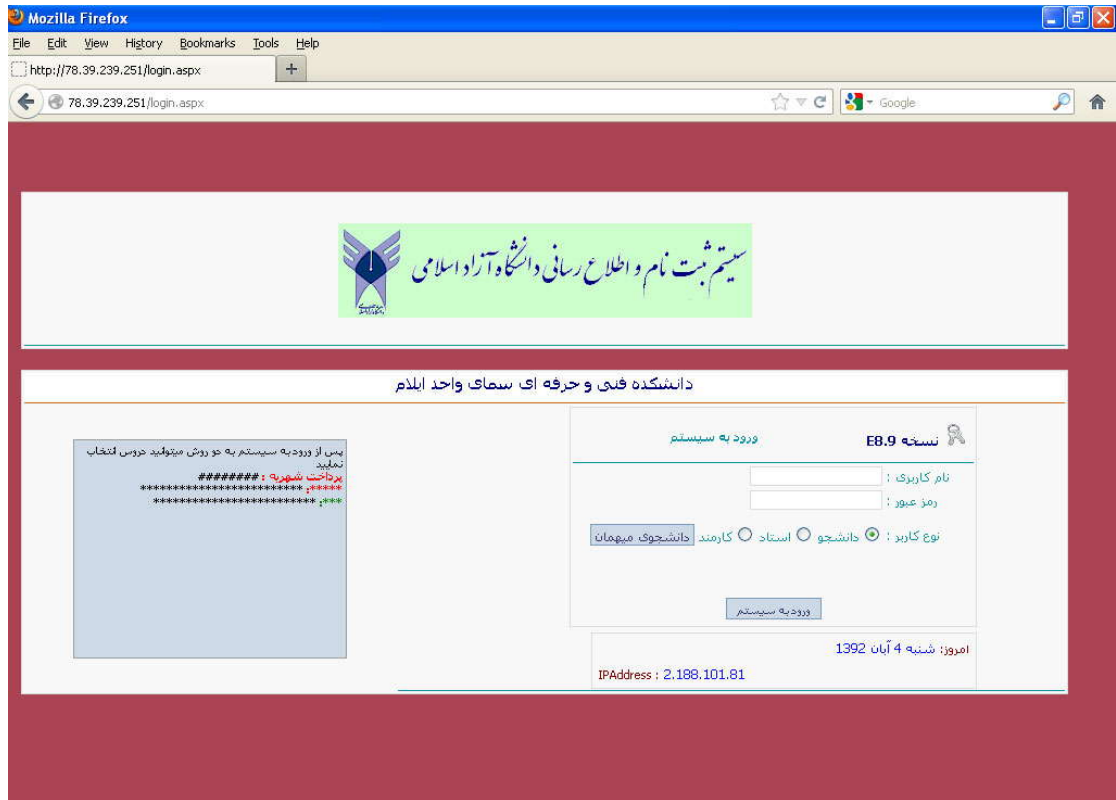

۲. در جایگاه نام کاربری شماره دانشجویی و در قسمت رمز عبور شماره شناسنامه یا کد ملی را وارد می کنید. صفحه زیر باز می شود:

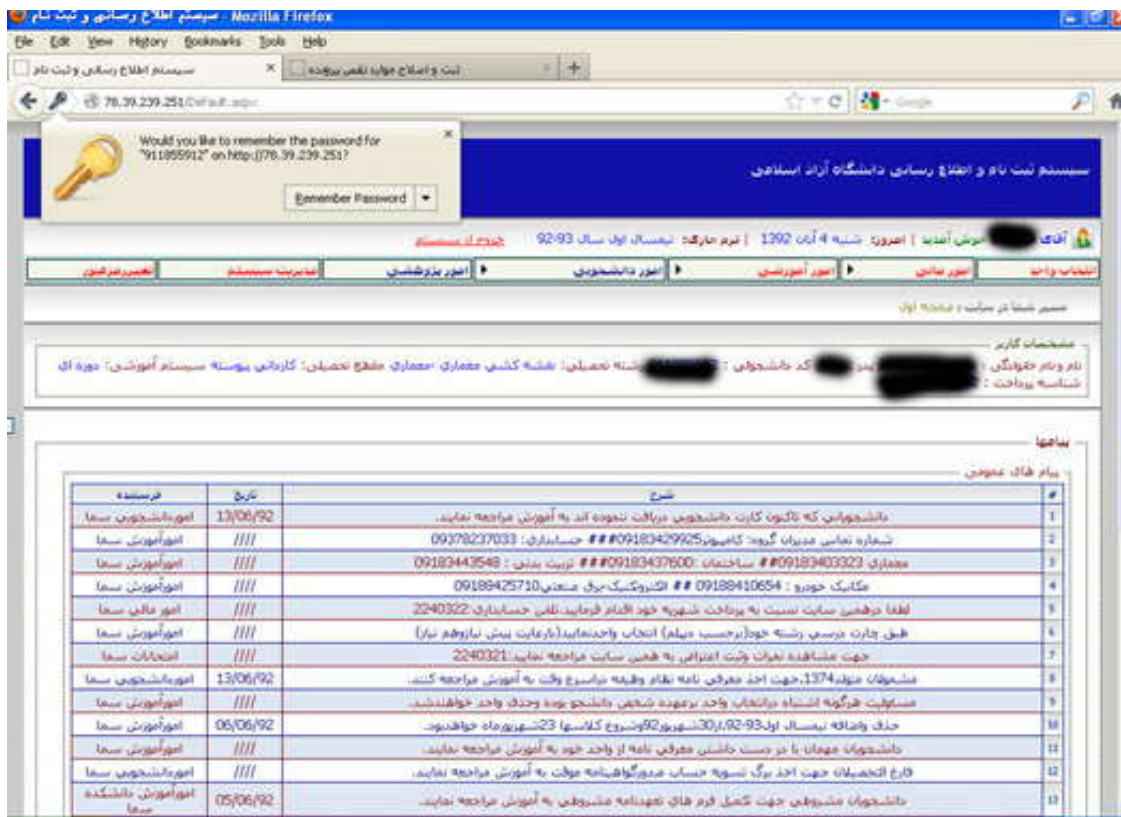

۳. دز صورت پرداخت بدهی های گذشته اعم از بدهی شهریه ترم های قبل و صندوق رفاه و شهریه نیمسال جاری می توانید به سیستم انتخاب واحد وارد شوید.

۴. قبل از اخذ واحد می بایست حساب مالی دانشجو به میزان شهریه متغیر دروس پرداخت گردد و در صورت عدم پرداخت شهریه اجازه انتخاب واحد به دانشجو داده نمی شود.

۵. پرداخت شهریه نیز به صورت الکترونیکی و از طریق اینترنت و کارت عابر بانک ملی امکان پذیر می باشد.

۶. لازم به ذکر است داشتن رمز دوم کارت در پرداخت الکترونیکی الزامی می باشد

جهت انتخاب واحد مطابق شکل بر روی منوی انتخاب واحد کلیک کرده و مراحل زیر را دنبال کنید:



- بر روی لینک لیست دروس ارائه شده کلیک کنید



حال دروس ارائه شده رشته خود را در ترم جاری ملاحظه می فرمائید:

- جهت انتخاب هر درس بر روی مربع کنار درس تیک بزنید.

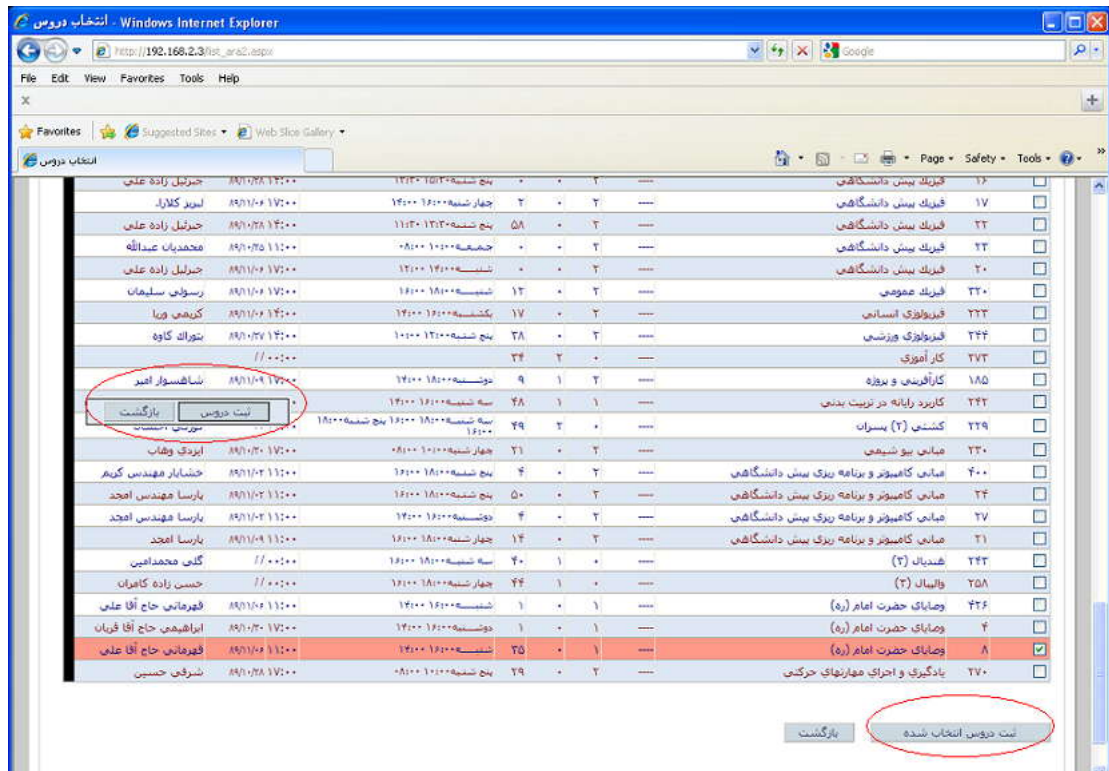

* در صورت صحت دروس انتخابی اعم از رعایت پیش نیاز و هم نیاز ، عدم تداخل زمانی کلاس و امتحان با پیغام زیر مواجه می شوید : (درسهای شما با موفقیت ثبت شد.)

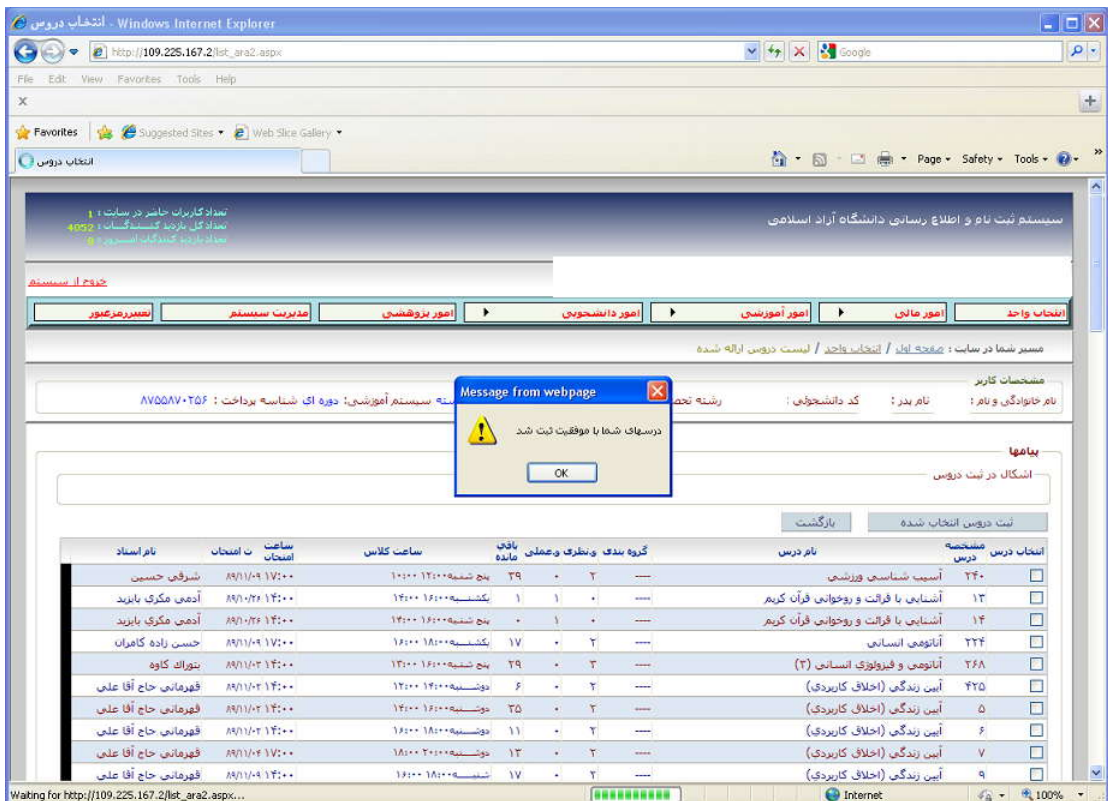

جهت مشاهده و یا حذف دروس انتخابی خود بر روی منوی انتخاب واحد کلیک کنید.



سپس صفحه ای مشابه زیر می بینید که لیست درسهایی که انتخاب کرده اید در آن لیست شده است:

اطلاعات مربوط به شهریه

شهریه ثابت:	۲۲۴۵۸۰۰	نظری:	۱۲۴۷۰۰	عملی عمومی:	۲۸۷۹۰۰	عملی تخصصی:	۶۲۳۹۰۰	عملی کلیکی:	۶۶۹۹۰۰
شهریه سرویس:	۰	بیمه:	۱۰۰۰۰	عملی پایه:	۳۹۶۱۰۰	عملی اصلی:	۵۱۳۹۰۰		

مشخصه درس مورد نظر:

دروس انتخاب شده

#	مشخصه	نام درس	و نظریه	و عملی	نام استاد	تاریخ تشکیل کلاس	تاریخ امتحان	اولیه	حذف/اضافه
۸	۱	وسایط حضرت امام (ره) [م]	۱,۰	۰,۰	فهرمانی حاج آقا علی	شنبه ۱۴۰۰/۱۱/۰۶	۱۱:۰۰	۸۹/۱۱/۰۶	حذف/اضافه
۱۸۵	۲	کارآفرینی و پروژه [م]	۲,۰	۱,۰	شاهسوار امیر	دوشنبه ۱۴۰۰/۱۱/۰۹	۱۷:۰۰	۸۹/۱۱/۰۹	حذف/اضافه
۲۲۷	۳	زیماسنیک (۲) [ب]	۰,۰	۲,۰	گورگی هادی	چهارشنبه ۱۴۰۰/۱۱/۰۹	۰۰:۰۰	//	حذف/اضافه
۲۳۸	۴	بستکناک (۲) [ب]	۰,۰	۱,۰	امینی سوران	پنج شنبه ۱۴۰۰/۱۱/۰۹	۰۰:۰۰	//	حذف/اضافه
۲۴۲	۵	هندبال (۲) [ب]	۰,۰	۱,۰	گلی محمدامین	سه شنبه ۱۴۰۰/۱۱/۰۹	۰۰:۰۰	//	حذف/اضافه
۲۴۴	۶	فوتبالی ورزشی [م]	۲,۰	۰,۰	نوراک کاوه	پنج شنبه ۱۴۰۰/۱۱/۰۹	۱۴:۰۰	۸۹/۱۱/۲۷	حذف/اضافه
۲۴۵	۷	زبان تخصصی [م]	۲,۰	۰,۰	حسینی نانی	چهارشنبه ۱۴۰۰/۱۱/۰۹	۱۷:۰۰	۸۹/۱۱/۲۹	حذف/اضافه
۲۴۶	۸	حرکت شناسی و بیومکانیک [م]	۲,۰	۰,۰	آبشک سروان	چهارشنبه ۱۴۰۰/۱۱/۰۹	۱۱:۰۰	۸۹/۱۱/۰۲	حذف/اضافه
۲۴۹	۹	دوومیدانی (۴) [ب]	۰,۰	۱,۰	نوراک کاوه	جمعه ۱۴۰۰/۱۱/۰۹	۰۰:۰۰	//	حذف/اضافه

مبلغ نهایی بدهی: ۰
پرداخت الکترونیکی شهری

جهت حذف هر درس بر روی گزینه حذف/اضافه آن درس همانطور که در شکل می بینید کلیک کنید و ok

بزنید.

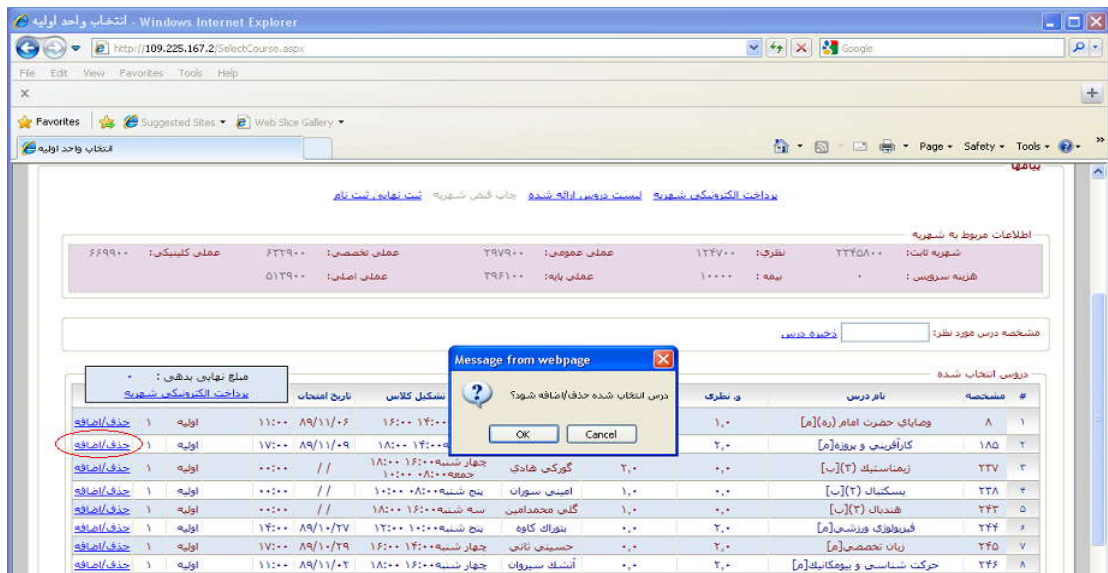

در خاتمه پس از اینکه از صحت انتخاب واحد خود اطمینان پیدا کردید ، در صورت تمایل از برگه انتخاب واحد خود پرینت بگیرید.

مراحل پرداخت شهریه به صورت اینترنتی

جهت اطلاع از هزینه ای که باید به حساب واریز گردد ابتدا به منوی "امور مالی" فرمول محاسبه شهریه رفته و شهریه ثابت و متغیر خود را محاسبه کنید.

در صفحه اصلی به قسمت "امور مالی" و بعد "پرداخت شهریه" و سپس "پرداخت الکترونیکی ملی" مطابق شکل زیر مراجعه نمایید:

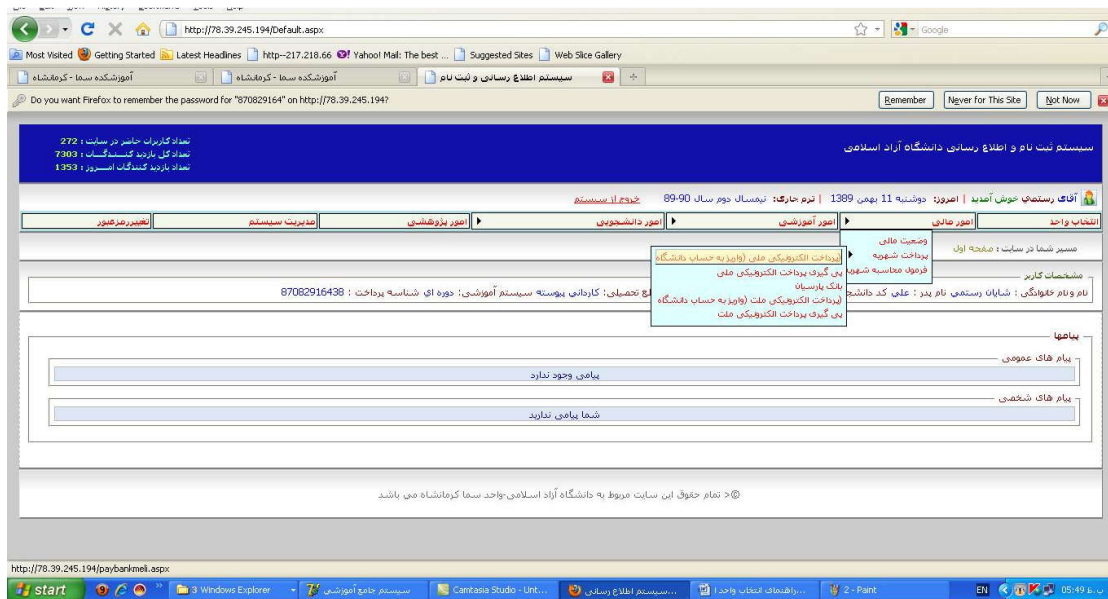

*در گام بعدی در قسمت مربوطه مبلغی که می خواهید به حساب دانشکده واریز کنید یادداشت کنید:

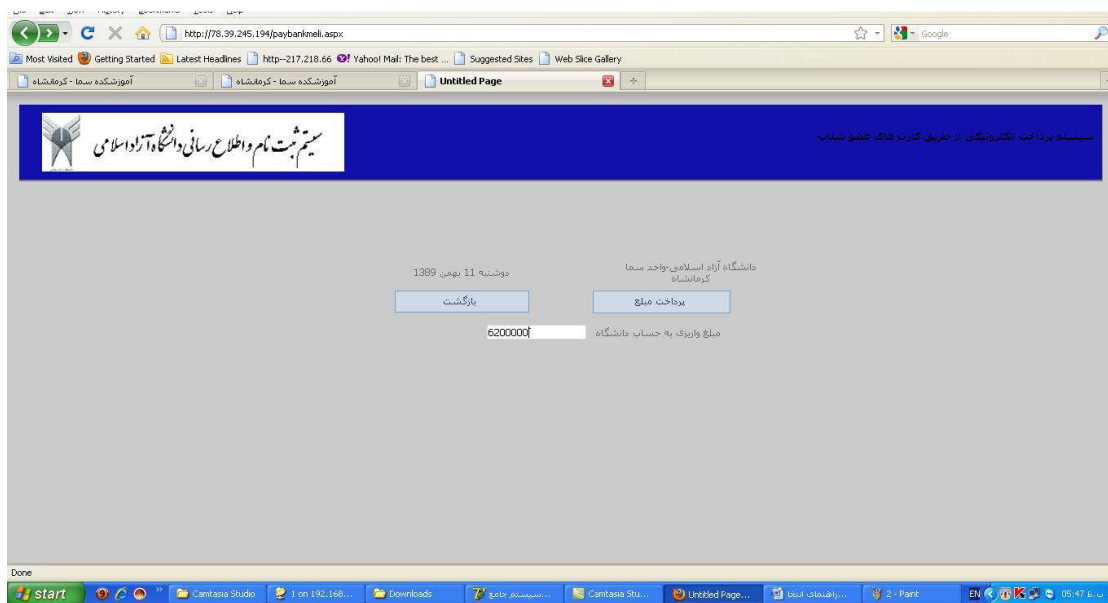

سپس بر روی گزینه "پرداخت مبلغ" کلیک کرده و در صفحه بعد تاییدیه آن را می نمایم اگر مبلغ مورد نظر مورد تایید شماست بر روی دکمه "پرداخت از طریق کارتهای عضو شتاب" کلیک کنید در ادامه صفحه ای مطابق شکل زیر مشاهده می کنید:



در این صفحه اطلاعات شماره کارت، رمز دوم، شماره CVV2 (این شماره یک عدد ۴ رقمی است که بر روی پشت کارت عابر بانک شما درج شده است)، تاریخ انقضای کارت (که در کارت شما درج شده است) و متنی که در تصویر می بینید را با دیدن و وارد کنید سپس بر روی دکمه "پرداخت" کلیک کنید. در صورتیکه اطلاعات شما کاملاً درست وارد شده باشد، در صفحه ای مشابه شکل زیر تاییدیه پرداخت را مشاهده می کنید که اگر اطلاعات آن مورد تایید شماست بر روی گزینه "تایید پرداخت" کلیک کنید.

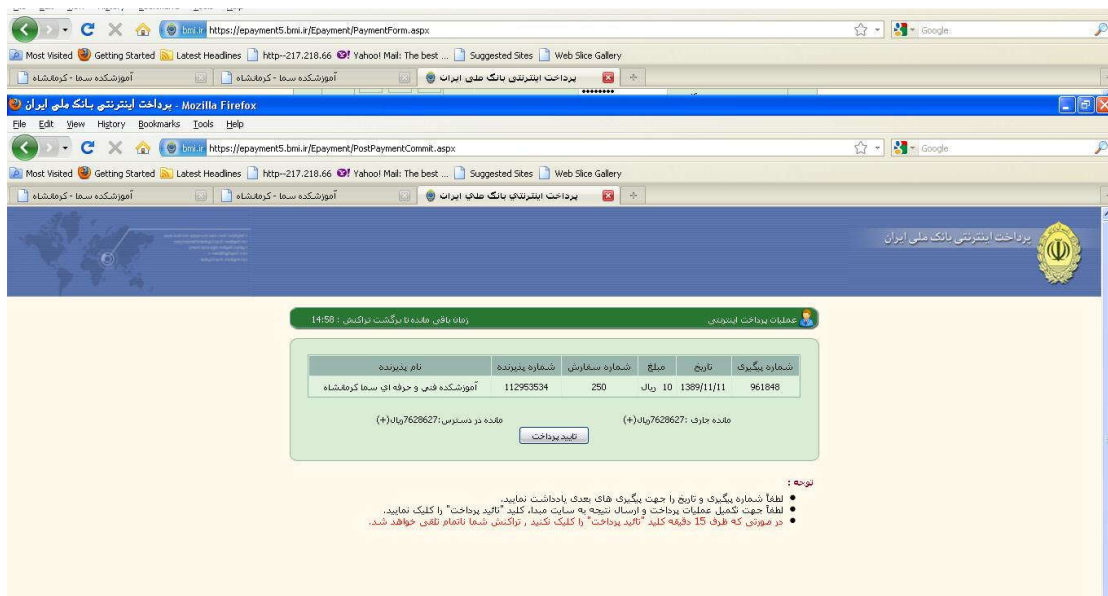

توجه: به محض ورود به سیستم، جهت امنیت اطلاعات خودتان حتما اقدام به تغییر رمز عبور خود بفرمایید (مطابق شکل) و در نگهداری آن کوشا باشید، هر گونه عواقب ناشی از سهل انگاری در نگهداری رمز عبور بر عهده خود دانشجو می باشد.

